PIANTA PIANO TERRA – SCALA 1:100

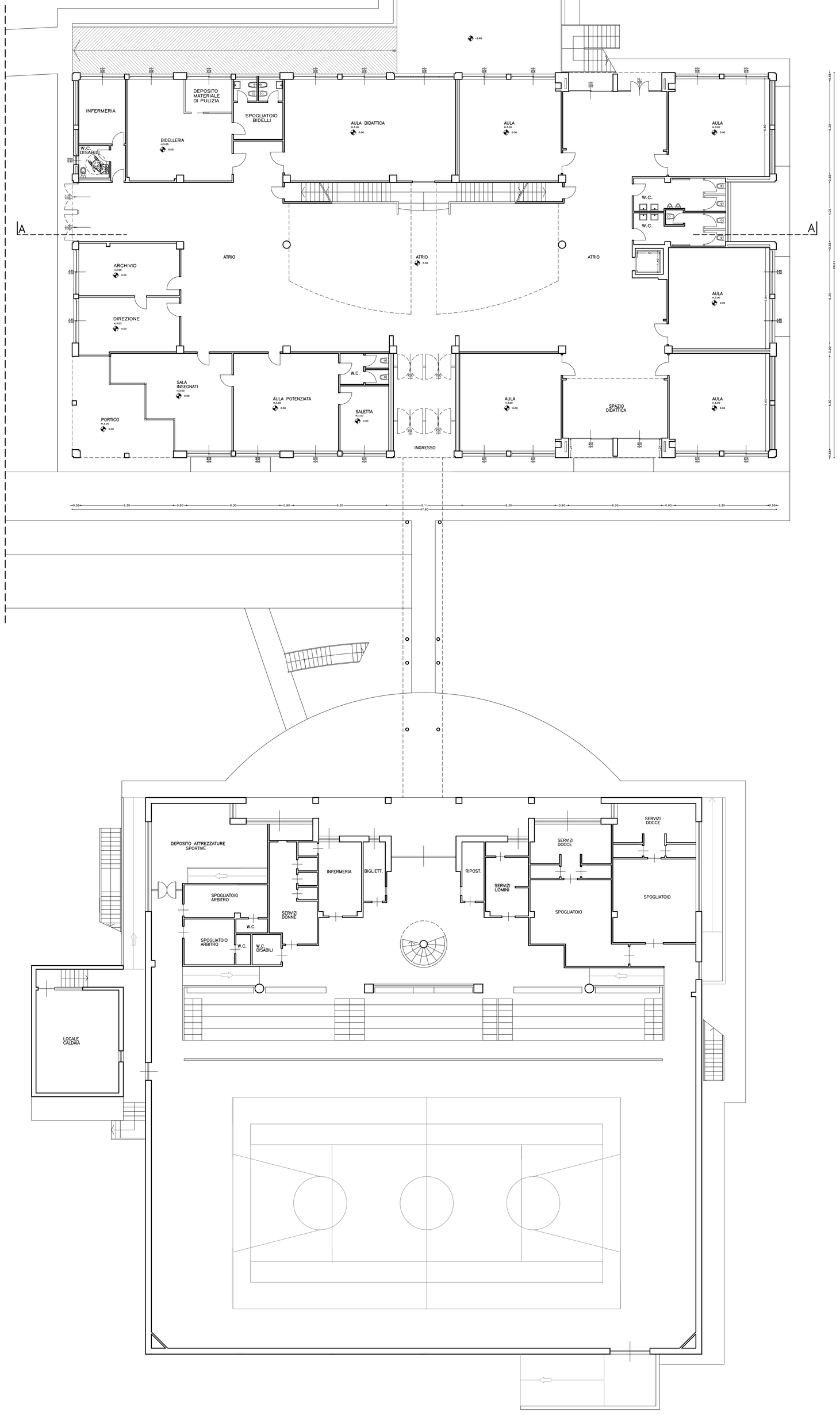

PIANTA PIANO PRIMO – SCALA 1:100

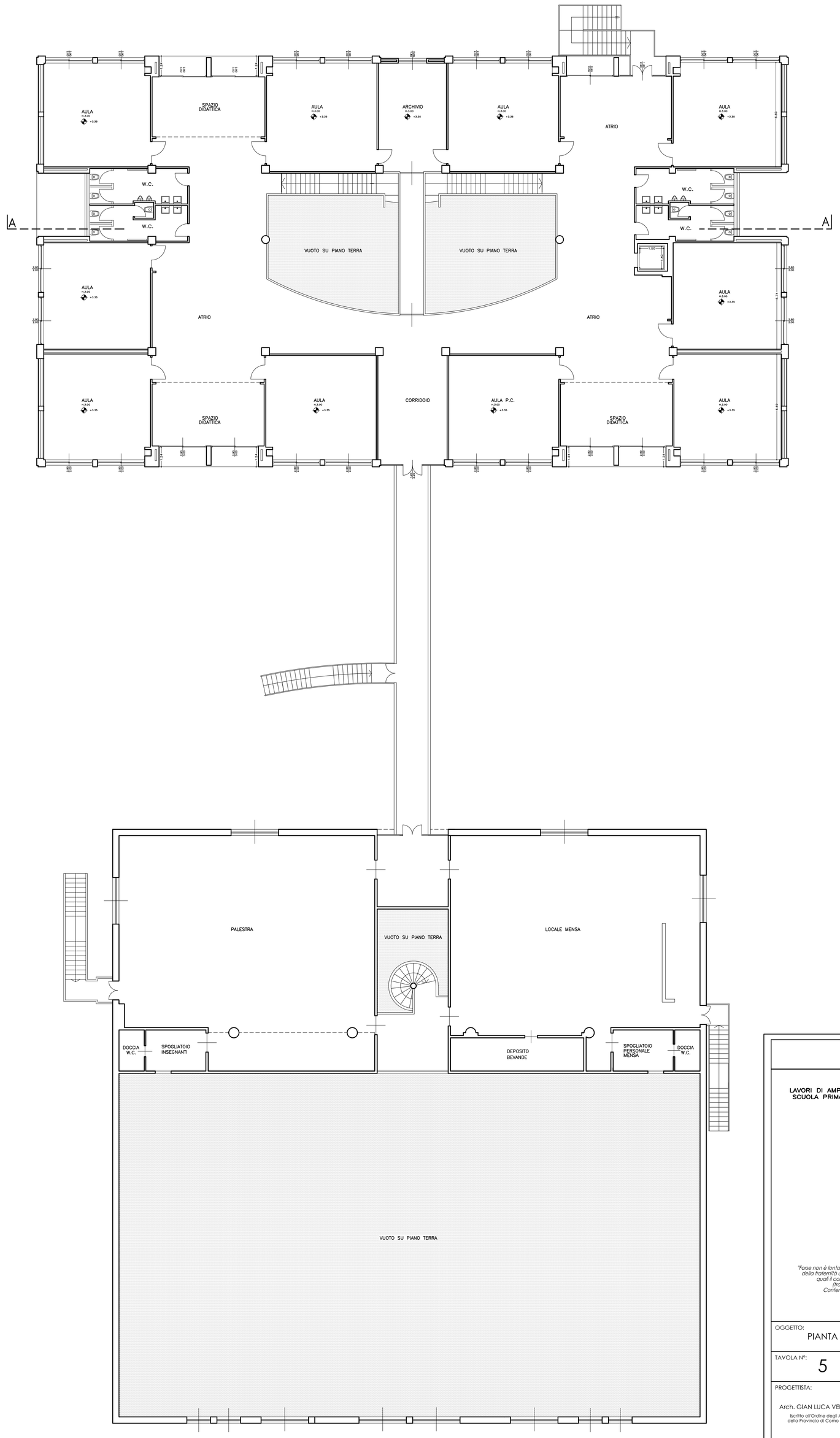

COMUNE DI MISSAGLIA
Provincia di Lecco

LAVORI DI AMPLIAMENTO E RAZIONALIZZAZIONE DELLA STRUTTURA SCOLASTICA DELLA SCUOLA PRIMARIA "TEODORO MONETA" SITA IN VIA GUGLIELMO BERETTA A MISSAGLIA

PROGETTO ESECUTIVO

"Forse non è lontano il giorno in cui tutti i popoli, dimenticando gli antichi rancori, si riuniranno sotto la bandiera della fraternità universale e, cessando ogni disputa, coltiveranno tra loro relazioni assolutamente pacifiche quali il commercio e le attività industriali, stringendo solidi legami. Noi aspettiamo quel giorno..."
(tratto da "Peace and Law in the Italian Tradition", Nobel lecture, 25 agosto 1909)
Conferenza tenuta da Ernesto Teodoro Moneta all'Istituto Nobel di Oslo il 25 Agosto 1909)

OGGETTO:
PIANTA PIANO TERRA E PIANO PRIMO DI RILIEVO

TAVOLA N°:	DATA:	SCALA:
5	NOVEMBRE 2014	1:20.000

PROGETTISTA:	PROGETTISTA:	PROGETTISTA:
Arch. GIAN LUCA VERNOCCHI Iscritto all'Ordine degli Architetti della Provincia di Como al n° 1451	Ing. ATTILIO BALITRO Iscritto all'Ordine degli Ingegneri della Provincia di Sondrio al n° 144	Arch. ROBERTO RABBIOSI Iscritto all'Ordine degli Architetti della Provincia di Sondrio al n° 276

GIAN LUCA VERNOCCHI ARCHITETTO - 22072 CERMENATE (CO) VIA UNIONE N° 22 - TEL. 031/605122 FAX 031/3591539
STUDIO TECNICO ASSOCIATO ING. ATTILIO BALITRO ARCH. ROBERTO RABBIOSI - 23017 MORBEGNO (SO) VIA FABANI N.45